

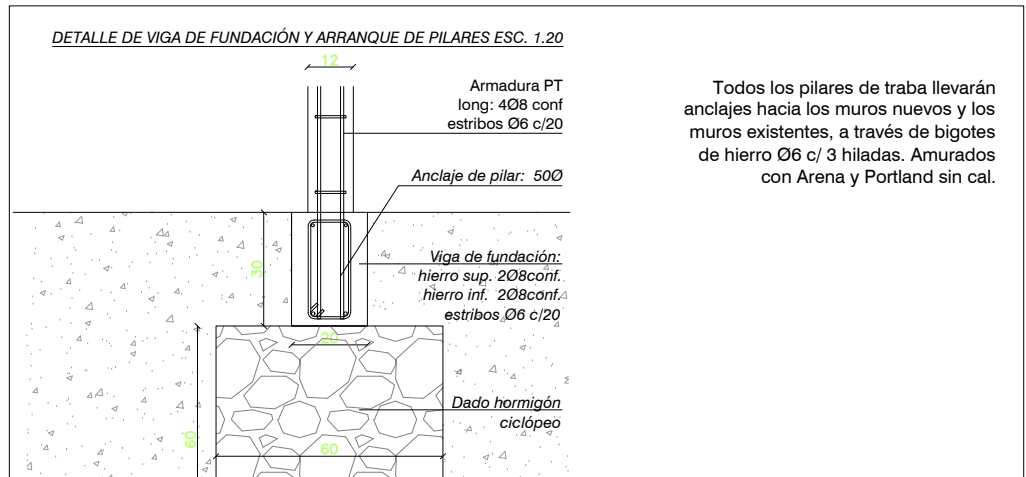

Plano de ubicación esc. 1.1000

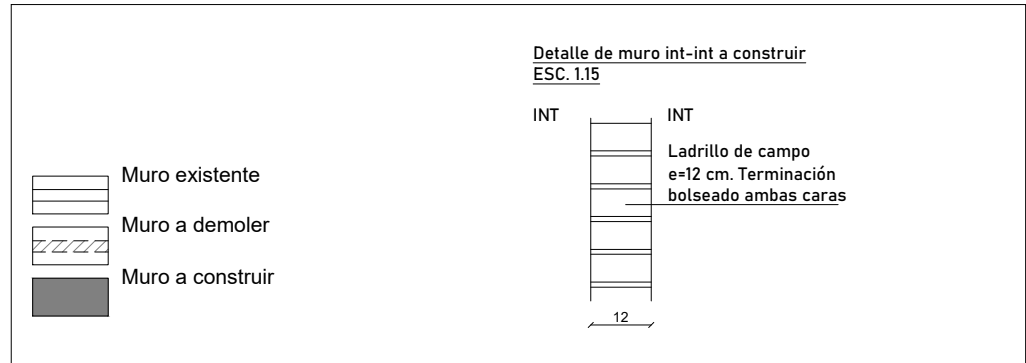

CI.N°2= 60x60 de PVC
CT: -0.20
CZe= -0.60
CZs= -0.66

CI.N° 1: 60x110 a construir
CT: -0.20
CZe: -0.82
CTs: -0.93

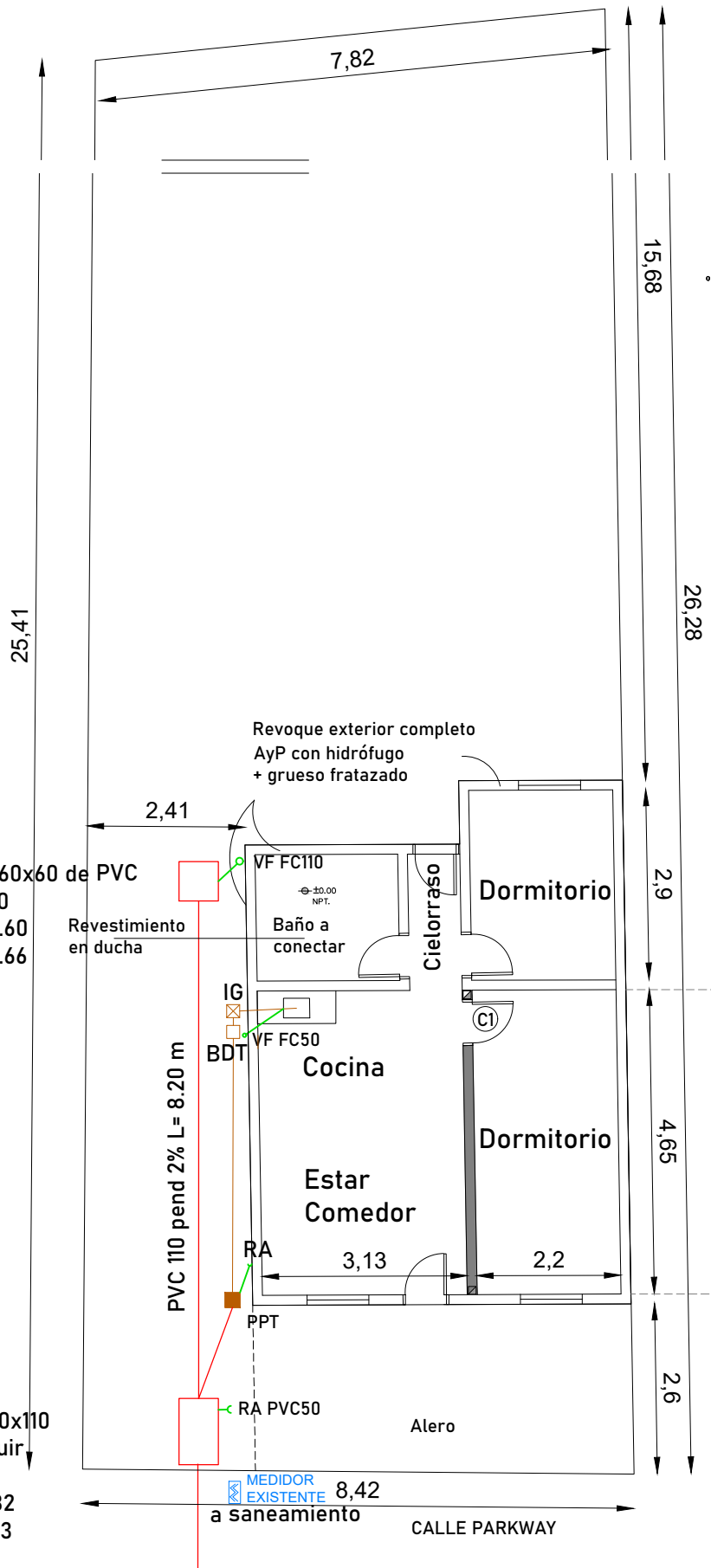

Plano de estructura esc. 1.100

Plano de intervención esc. 1.100

TAREAS:
Conexión de Saneamiento: baño y cocina.
Mejoras interiores:
Construcción de dormitorio: hacer muro nuevo con cimentación, vigas de fundación, revoques y puerta,
Revoque exterior en fachada Norte y Oeste: A y P con hidrófugo + grueso fratazado,
Cielorraso en pasillo,
Revestimiento de cerámicos en ducha del baño,
Instalación eléctrica de un tablero general con disyuntor y puesta a tierra.
(C1) Puerta interior de 1 hoja enchapada en madera

NOTA:
Los niveles de la Inst. Sanitaria están relacionados al NPT. de cada vivienda.
En plano de Implantación se indican los niveles de cada vivienda según Lote.

Detalle de Canastas Parciales
Lote: 35
Familia: Jessica Ledesma

Esc: Varias
Versión 2 / V2
Febrero 2023

PEA35

CANASTAS
C - 10